

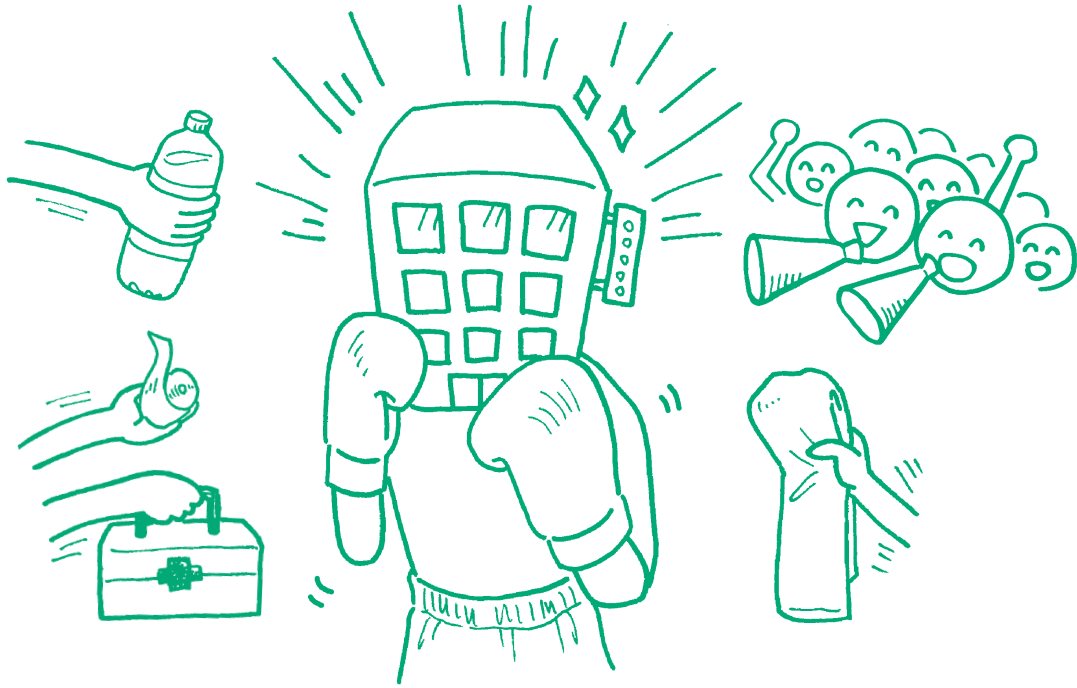

会社を始める!

ルーキーを 無料でバックアップ!!



創業前・創業後のご相談は新潟県信用保証協会へ

創業あんしんサポート事業

対象となる方

- (1) 新たに保証対象業種を創業する計画を有し、保証付融資により事業資金の借入を希望している方
- (2) 創業後5年未満の方で、創業に係る保証を利用している方

経営支援アドバイザー等による 経営改善協力

商圏分析ツール(マーケットプラットフォーム)や
中小企業経営診断システム(McSS)を活用したアドバイス 等

外部専門家による経営改善協力

- 中小企業診断士 ■税理士 ■公認会計士
- 広報プランナー ■デザイナー ■フードコーディネーター
- POP広告クリエイター 等

「創業あんしんサポート事業」の活用例

1

創業計画の作成や
商圏分析に関する相談

2

創業後の売上・
資金繰りに関する相談

3

メニュー開発・
効果的な販促ツールの作成・
発信方法に関する相談

まずはお気軽にご相談ください。保証推進部企業支援課 TEL 025-210-5143

中小企業とともに歩む身近なパートナー



新潟県信用保証協会

- 本店営業部
- 上越支店
- 長岡支店
- 佐渡支店
- 県央支店

「新潟県信用保証協会」がよくわかる
ホームページ公開中!

新潟 信用保証

検索



ご相談は **無料** です! お気軽にどうぞ。

当協会では、創業に関するお悩みやご相談などをお受けしております。ぜひご活用ください。



お申込み先	FAX 025-210-5170	● ホームページ「WEB相談窓口」 ● Eメール hoshog@niigata-cgc.or.jp
-------	-------------------------	--

創業あんしんサポート申込書

企業名 もしくは個人名 (必須)	フリガナ		
ご担当者 (必須)		Eメール	
電話番号 (必須)		FAX 番号	
事業(予定)地	(〒 -)		
ご相談内容 (必須) (複数回答可)	<input type="checkbox"/> 創業計画 <input type="checkbox"/> 売上増加 <input type="checkbox"/> 資金繰り <input type="checkbox"/> その他 (具体的に)		

[創業あんしんサポート事業の対象者]

次のいずれかに該当し、本事業による支援を希望する方

- (1) 新たに保証対象業種を創業する計画を有し、保証付融資により事業資金の借入を希望している方
- (2) 創業後5年未満の方で、創業に係る保証を利用している方

[事業内容]

(1) アドバイス等

原則として、営業店の経営支援アドバイザー等※1が、創業全般に係るサポートを行います。

また、必要に応じて外部専門家を活用し、マーケティング等、最新かつより専門的な知識・ノウハウをもってアドバイスを行います。

(2) 創業者交流

創業者同士の情報交換やネットワーク構築の促進等を図るため、創業者を対象とした交流会の開催。

交流会では、外部講師によるセミナー等も併せて開催し、創業者に専門的知識やノウハウを提供します。

※ご記入いただいた個人情報厳重な管理のもと、当該事業目的以外には使用いたしません。

※1 経営支援アドバイザーは(一社)全国信用保証協会の認定資格です。

[ご相談に関するお問い合わせ] 保証推進部企業支援課 TEL 025-210-5143

本店営業部

〒951-8640
新潟市中央区古町通7番町
1010番地(古町ルフル7階)

保証第一課 TEL 025-210-5151
保証第二課 TEL 025-210-5152
保証第三課 TEL 025-210-5150

長岡支店

〒940-0071
長岡市表町3丁目1番地8
(リナシエビル3)

保証第一課、保証第二課
TEL 0258-35-5714

県央支店

〒955-0092
三条市須頃1丁目17番地
(燕三条地場産業振興センター2階)

保証課
TEL 0256-33-6661

上越支店

〒943-0804
上越市新光町1丁目10番20号
(上越商工会館内)

TEL 025-523-7225

佐渡支店

〒952-1314
佐渡市河原田本町394番地
(佐渡市役所佐和田行政サービス
センター2階)

TEL 0259-57-2011

